

**01 Planta**  
1 a 50

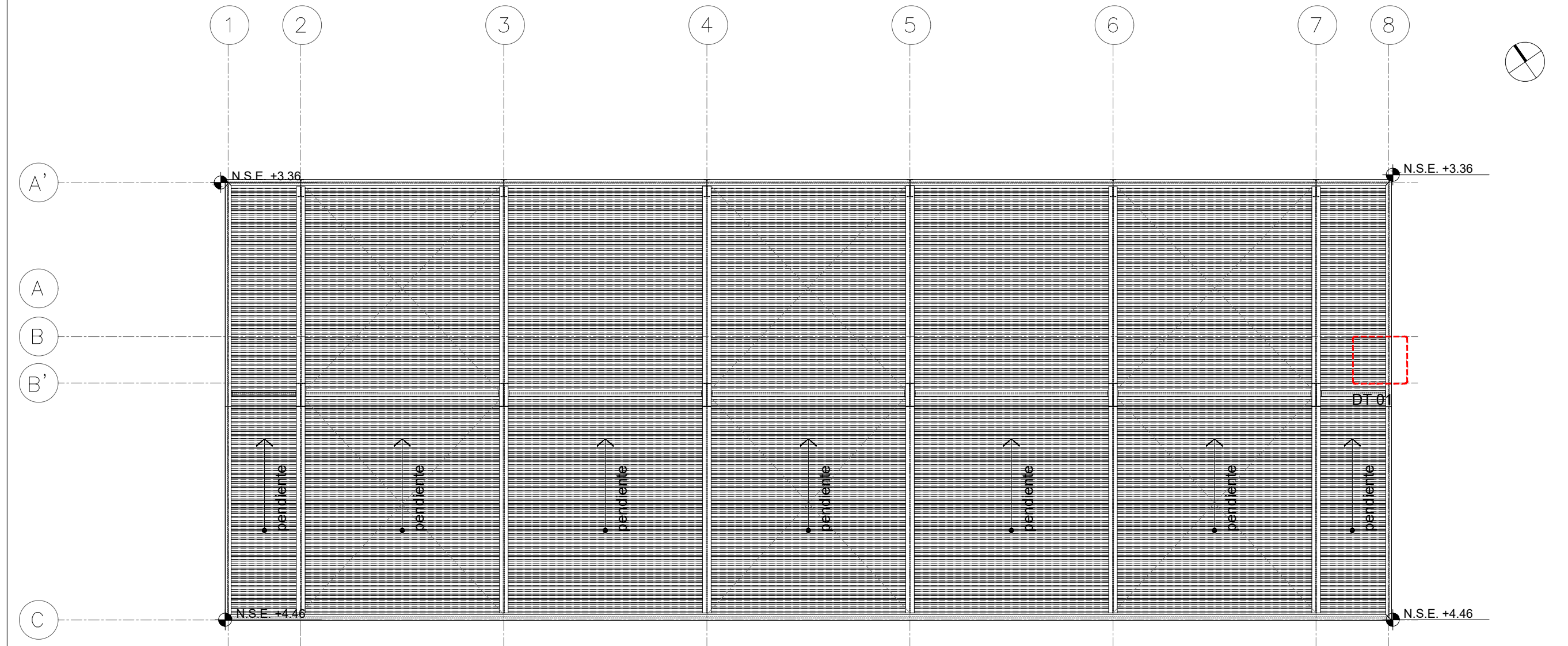

**02 Planta Cubierta**  
1 a 50

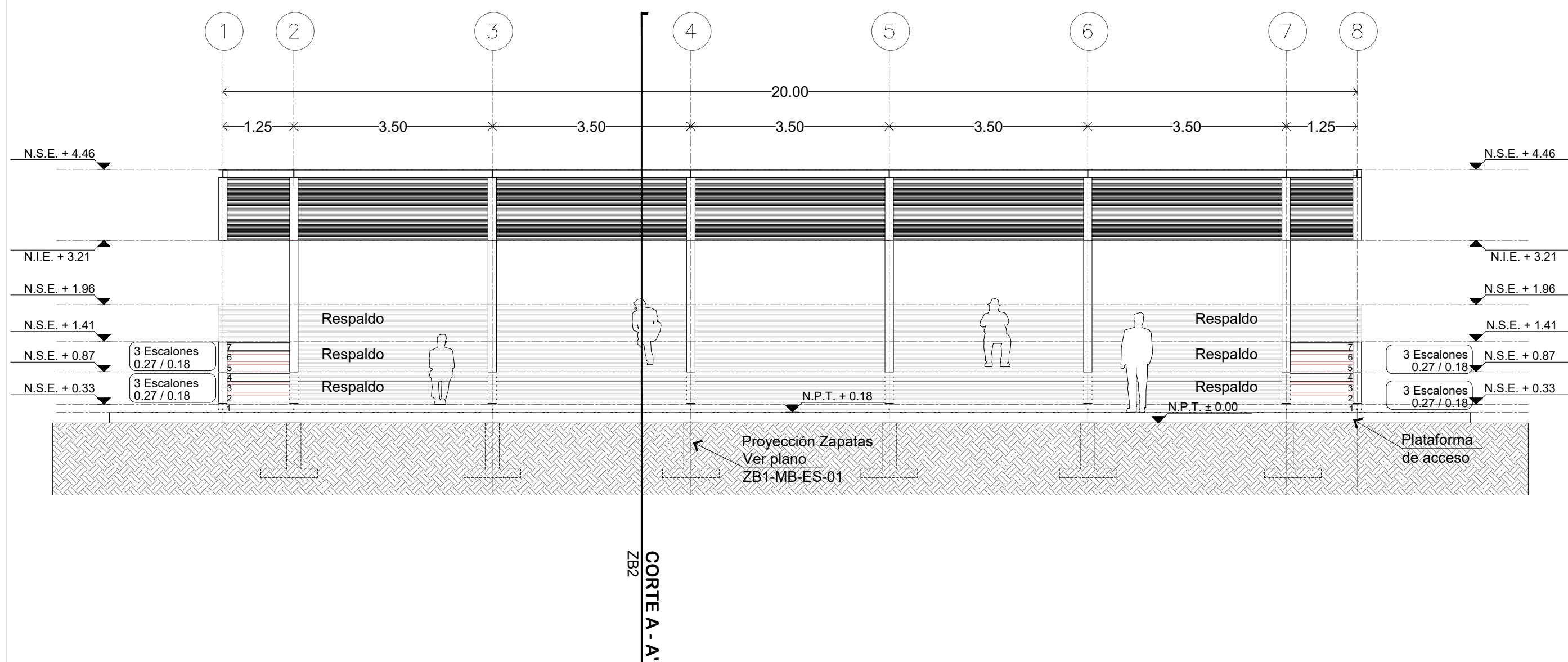

**03 Alzado Frontal**  
1 a 50

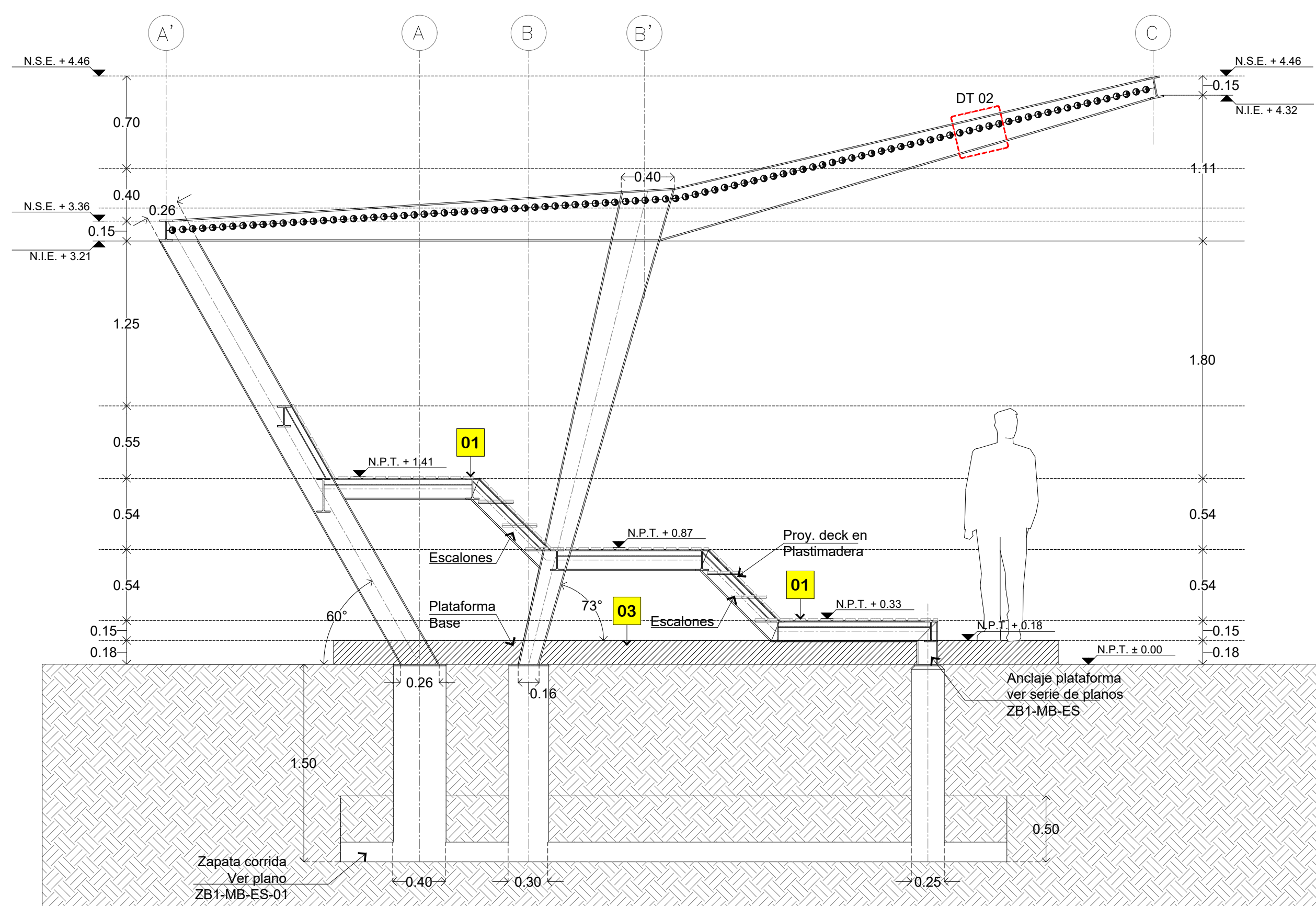

**04 Corte A - A' MARCO TIPO**  
1 a 30

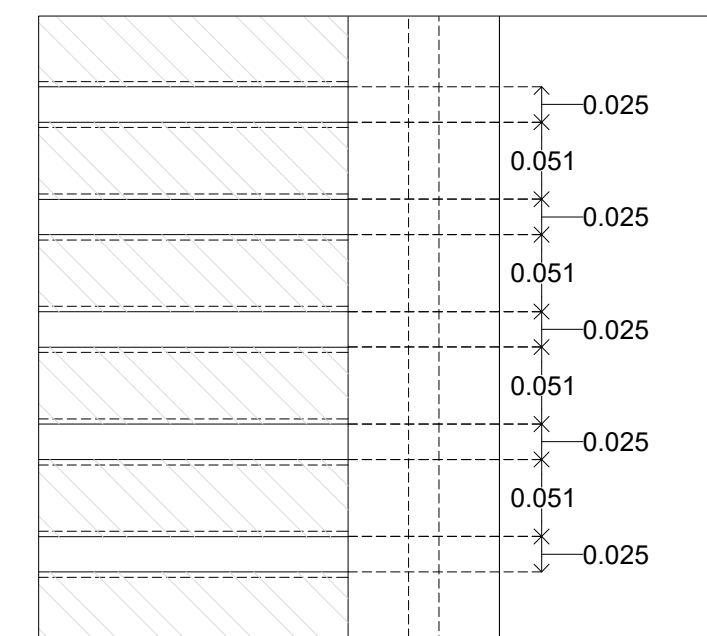

**DT 01 Detalle pergolado**  
1 a 5

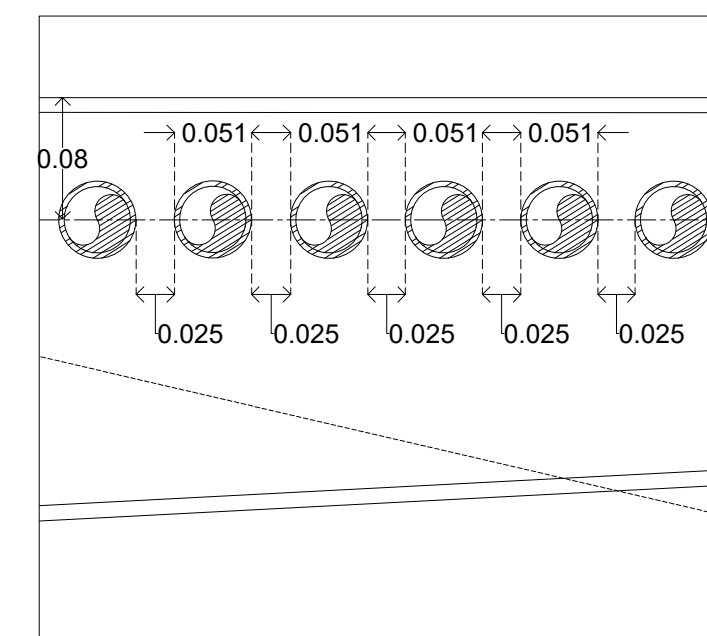

**DT 02 Detalle Pergolado**  
1 a 5

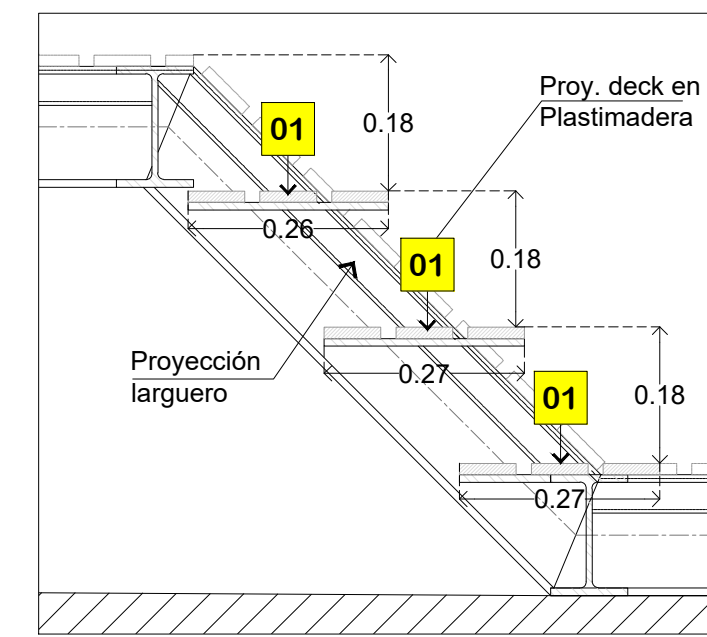

**DT 03 Detalle Tipo Escalones**  
1 a 10

**CÉDULA DE MATERIALES/ACABADOS**

**01. Deck en PLASTIMADERA** conformado por perfiles de 55 x 11 mm de sección separados cada 2 cm, color Chocolate (S.M.A.O). Fijación a perfiles IR según disposición del fabricante

**02. Acabado tipo intumescente (PREVIFUEGO-MASTIC o equivalente)** previa aplicación de primer anticorrosivo en taller. Se aplicará a todos los componentes de acero.

**03. Plataforma de acceso.** Deck en PLASTIMADERA conformado por perfiles de 125 x 23 mm de sección, unión plana o a tope reforzada con lengüeta. Fijación a marco PTR según disposición del fabricante.

NOTA: Para mas detalles de perfiles estructurales ver planos de la serie ZB1-MB-ES

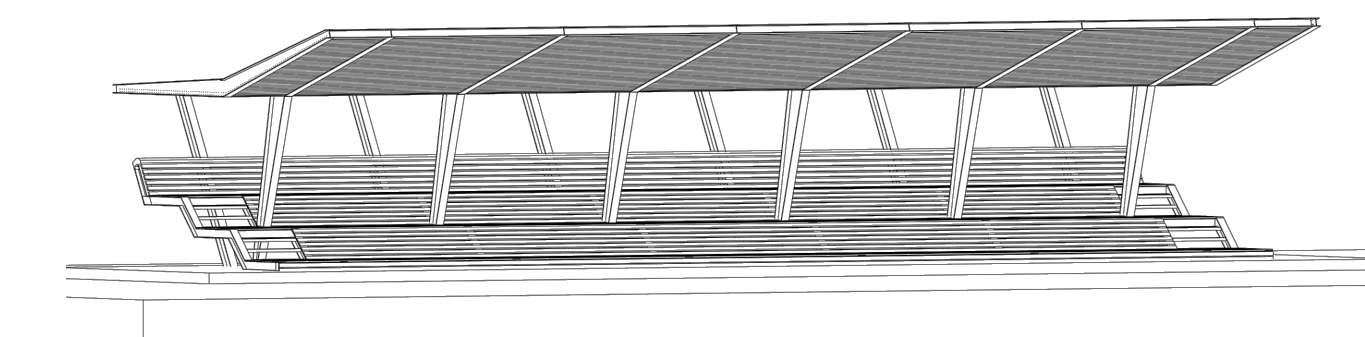

**Iso 01 Vista Isométrica**  
sin escala

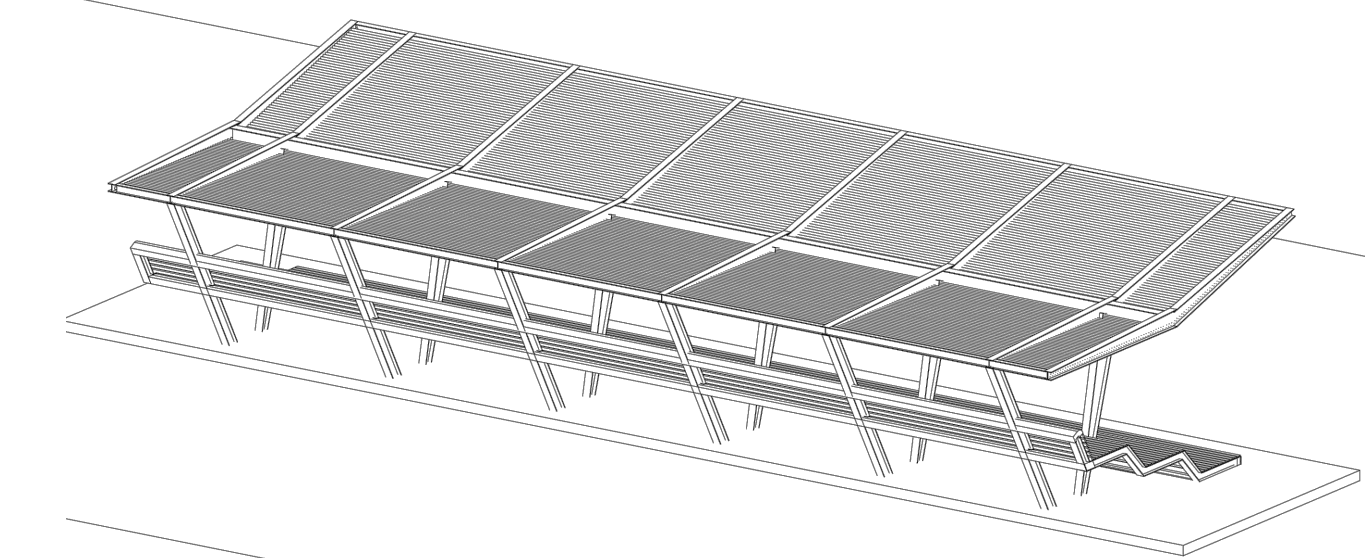

**Iso 02 Vista Isométrica**  
sin escala

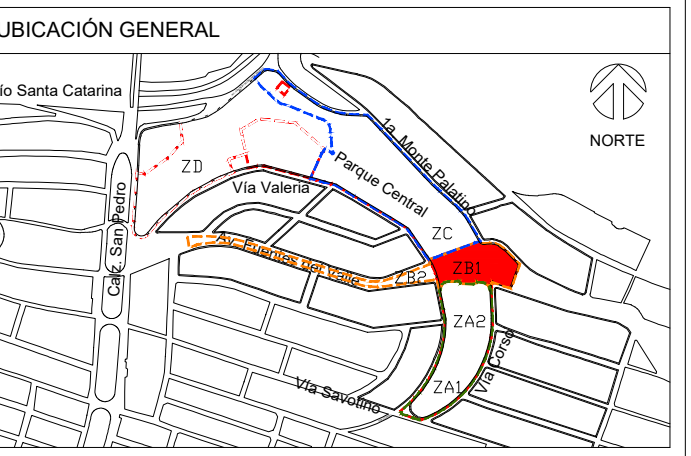

Características del Proyecto - Zona B1  
Superficie de intervención ZB1: 7.480m<sup>2</sup> / 7.4Ha  
Superficie de banqueta afectada: 978.50m<sup>2</sup>

**SIMBOLOGÍA**

**NOTAS GENERALES**

- Las líneas son referencias en metros, de acuerdo al banco de nivel existente.
- Las cotas rigen al dibujo, no se tomarán medidas a escala de este plano.
- Este plano deberá verificarse con los correspondientes de estructura e instalaciones, cualquier discrepancia deberá consultarse con el proyectista.
- El contratista verificará en el lugar de la obra, las dimensiones y niveles indicados en este plano, antes de ejecutar cualquier trabajo, debiendo someter a la dirección arquitectónica cualquier diferencia que hubiere, así como la interpretación del propio contratista a este dibujo.
- El plano con la última corrección cancela al anterior.
- Juntos los acabados, especificaciones y detalles señalados en este plano deberán ejecutarse de acuerdo a las especificaciones correspondientes.
- Los que se señalan en este plano son referencias a los planos arquitectónicos y de abastecimientos.
- Las medidas deberán tomarse de los planos arquitectónicos y de abastecimientos, las cuales deberán coincidir con las cotas estructurales.
- Este proyecto está basado en la topografía realizada por la Secretaría de Obras del Municipio de San Pedro Garza García, fechada el 28 de Agosto de 2019.
- El proyecto deberá ser estudiado en todas sus partes por la supervisión y la empresa constructora previo al inicio de los trabajos.

**Cuadro de Revisiones**

REV.	Fecha	Dibuj.	Revisó	Aprobó

**Fase de Proyecto: PROYECTO EJECUTIVO**

Responsables de Diseño, Arquitectura y Paisaje

Nombre: **gdu**

Arq. Mario Schjetnan Garduño  
Director General

Marco A. González  
Coordinador Administrativo gdu

Arq. Gustavo Rojas Paredes  
Coordinador General de Proyecto Ejecutivo

Equipo de diseño y desarrollo de proyecto:  
Arq. Paj. Jessica Navarrete Hernández  
D.U.A. Pamela Salazar de Jesús  
Arq. Carlos Rodríguez Carmona  
Pasante Ing. Arq. Sergio Alejandro López Makita  
Arq. Juan José Peña Bedoya  
Arq. y PT. Bethel Ruiz Ortiz

Responsables técnicos

Nombre	Cédula/No. de registro	Firma
Instalaciones e Infraestructura: NOLTE - Ing. Mario Villafán		
Trazo, nivelación: ARSJAM - Ing. Armando Guerrero F.		
Ingeniería de costos: ICARM - Ing. Jose M. Roldán P.		
Diseño y cálculo estructural: Grupo Clever - Ing. Enrique Clever		
Diseño de iluminación arq.: 333 Luxes - Elias Cisneros		

**Municipio de San Pedro Garza García**

Miguel Bernardo Treviño de Hoyos Presidente Municipal	Ramona Yadira Medina Hernández Secretaria de Obras Públicas
Arq. Héctor Librado Hinojosa Hernández	Director de Proyectos y Construcción

Tipo de Obra: Rehabilitación

Ubicación: Colonia Fuentes del Valle  
Mun. San Pedro Garza García Monterrey N.L.

Proyecto: Arq. Mario Schjetnan Garduño  
Dibujó, Arq. Revisó, gdu

**Parque Central San Pedro Garza García**  
Mobiliario Urbano. Supertumbona

Título del plano

Escala:	Anotación:	Clave del plano:
INDICADA	Metros	ZB1-MB-02
Fecha de emisión de plano:	23 de Octubre del 2019	